Bestandteil der SVV-Vorlage IV-038/20 vom 28.10.2020

Stadt Cottbus/Chóśebuz

STADT COTTBUS
CHÓŚEBUZ

Geltungsbereich "Vorkaufsrechtsatzung für das Gebiet der ehemaligen Albert - Zimmermann - Kaserne" (TIP Nord)

Stand: **24. Juli 2020**
Maßstab **1 : 4 000**

FACHBEREICH 61
STADTENTWICKLUNG

Stadt Cottbus/Chóśebuz
vertreten durch den Geschäftsbereich IV
Stadtentwicklung und Bauen
Fachbereich Stadtentwicklung

ANLAGE 1

Ausfertigungsvermerk:

Es wird bestätigt, dass der Inhalt der "Vorkaufsrechtsatzung für das Gebiet der ehemaligen Albert-Zimmermann-Kaserne" (TIP Nord) mit dem hierzu ergangenen Beschluss der Stadtverordnetenversammlung Cottbus/Chóśebuz vom ..... übereinstimmt.

Ausgefertigt Cottbus/Chóśebuz, ... *Siegel* .....
Der Oberbürgermeister

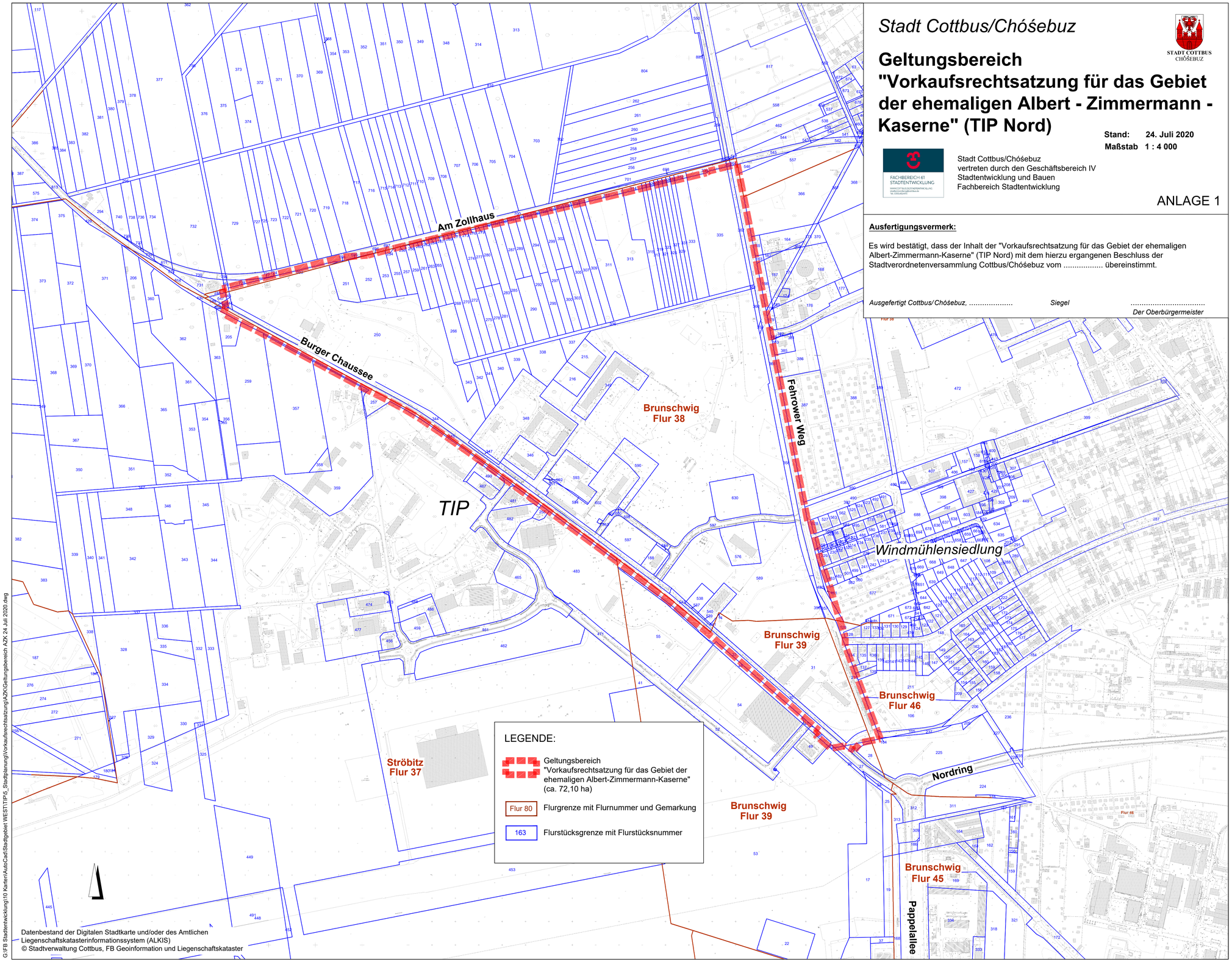

Datenbestand der Digitalen Stadtkarte und/oder des Amtlichen Liegenschaftskatasterinformationssystem (ALKIS)
© Stadtverwaltung Cottbus, FB Geoinformation und Liegenschaftskataster

G:\FB Stadtentwicklung\10 Karten\AutoCad\Stadtgebiet\WEST\TIP\5_Stadtplanung\Vorkaufsrechtsatzung\AZK\Geltungsbereich AZK Z4 Juli 2020.dwg